



COLEGIO : GABRIELA MISTRAL
 ASIGNATURA : HISTORIA
 UNIDAD : ¿CÓMO NOS UBICAMOS EN EL PLANETA?
 DOCENTE : MARIELA SÁEZ YÁÑEZ
 CURSO : TERCER AÑO

GUÍA NÚMERO 2

OBJETIVOS ESPECÍFICOS:

- Utilizar y crear planos simples de su entorno cercano.
- Leer y comunicar información geográfica a través de distintas herramientas (planos, mapas, globos terráqueos y diagramas).

INSTRUCCIONES:

1. Escribe con lápiz grafito.
2. Responde la guía en un lugar habilitado de tu casa para trabajar.
3. Responde en tu texto de Historia las páginas 26, 27, 28 y 29.
4. Como material de apoyo observa el video explicativo en :
https://www.youtube.com/watch?v=xZLP4i_W_UM



¡Hola ! antes de resolver la guía Recuerda que :

A. **Los planos** son representaciones de la superficie terrestre vistas desde arriba. Muestran espacios pequeños, como tu barrio, localidad, escuela o tu dormitorio. Para entenderlos se inventan símbolos que identifican sus partes.

1.- UNE CADA PLANO CON EL NOMBRE DEL LUGAR QUE REPRESENTA.

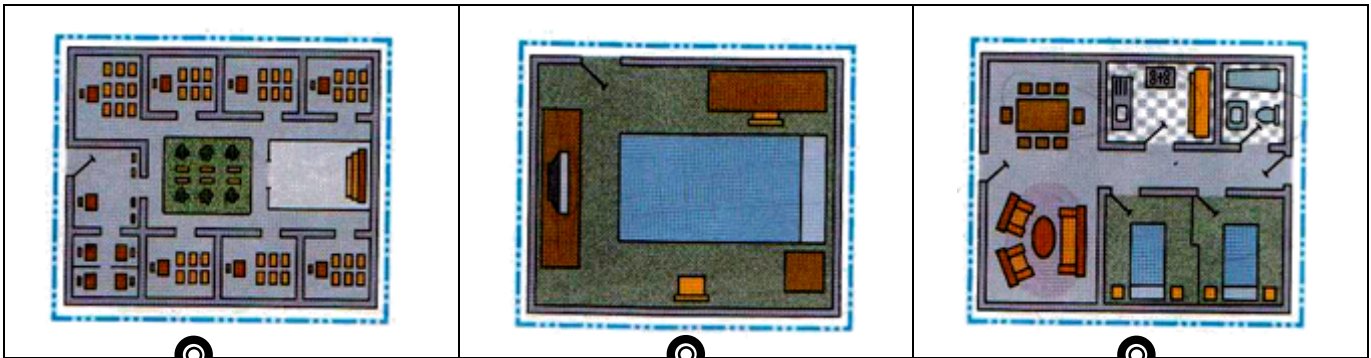

○
casa

○
colegio

○
habitación

2.- OBSERVA EL PLANO Y RESPONDE EN TU CUADERNO LAS SIGUIENTES PREGUNTAS.

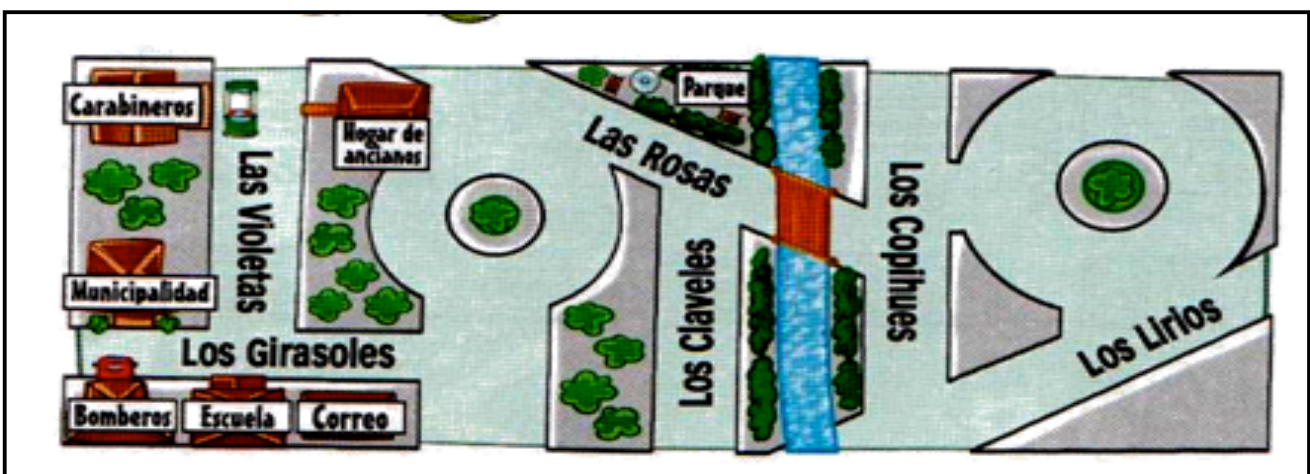

- ¿Entre que calles está el río?
- ¿Qué instituciones puedes encontrar en la calle los girasoles?
- ¿Qué recorrido deben hacer los bomberos para apagar un incendio que se produjo en el Hogar de ancianos?, Márcalo en el plano.

B. **Los mapas**, al igual que los planos, representan lugares de la Tierra vistos desde arriba, pero muestran espacios muchos más grandes, como ciudades y países.

3.- **UNE CON UNA LÍNEA CADA DIBUJO CON EL NOMBRE QUE LE CORRESPONDE.**(usa el color verde para los planos y el color azul para los mapas)

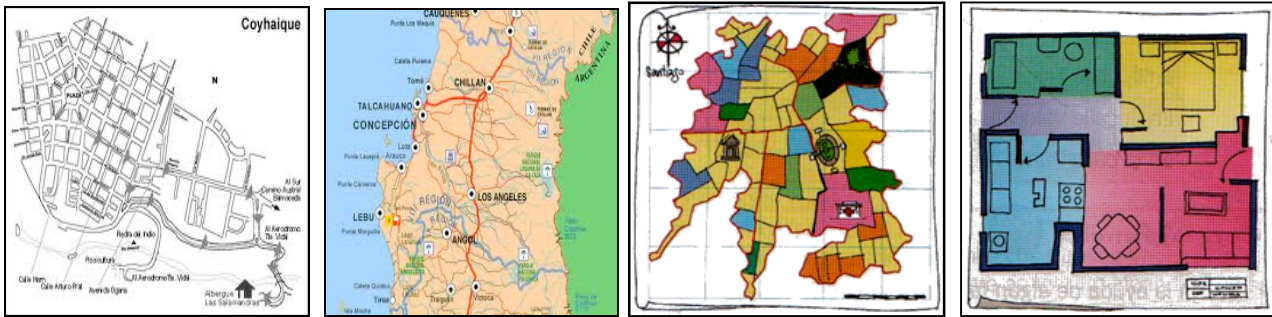

PLANO

MAPA

4.- **MARCA CON UN ✓ LA PALABRA QUE COMPLETA CADA ORACIÓN.**

	PLANO	MAPA
Para construir una casa necesitarías un	<input type="checkbox"/>	<input type="checkbox"/>
Para representar un país dibujarías un	<input type="checkbox"/>	<input type="checkbox"/>
Para mostrar la dirección de mi casa me serviría un	<input type="checkbox"/>	<input type="checkbox"/>
Para organizar tu viaje de vacaciones usarías un	<input type="checkbox"/>	<input type="checkbox"/>

5.- **ENCIERRA LOS SÍMBOLOS QUE SOLO PUEDEN APARECER EN UN PLANO.**

Límite de un país	Árbol	Hospital	Capital de una región	Lago

¿ CÓMO LO HICE?

Evalúa tu desempeño , pintando el semáforo que representa tu respuesta al resolver la guía.

LOGRADO	MEDIANAMENTE LOGRADO	POR LOGRAR		
INDICADORES		NIVEL DE DESEMPEÑO		
		L	ML	PL
Manifiesto un estilo de trabajo ordenado y metódico.		<input type="checkbox"/>	<input type="checkbox"/>	<input type="checkbox"/>
Identifico las características de un plano y de un mapa.		<input type="checkbox"/>	<input type="checkbox"/>	<input type="checkbox"/>
Comprendo la información que tiene un plano.		<input type="checkbox"/>	<input type="checkbox"/>	<input type="checkbox"/>